

# 2025年林州市困难重度残疾人家庭 无障碍改造项目

## 验收 报告

河南乐益评估咨询有限公司 编制



# 2025年林州市困难重度残疾人家庭无障碍改造项目验收工作报告

## 一、项目背景

为深入贯彻《“十四五”残疾人保障和发展规划》及《河南省残疾人家庭无障碍改造实施方案》等政策文件精神，切实改善林州市重度残疾人居家生活环境，提升其生活自理能力与社会参与度，林州市残疾人联合会于2025年度组织实施了“重度残疾人家庭无障碍改造项目”。

本项目聚焦重度残疾人的实际需求，通过个性化、精准化的无障碍设施改造，消除居家生活障碍，体现社会人文关怀。作为第三方评估机构，我公司受林州市残联委托，承担本项目全面验收工作，旨在客观评估项目实施成效，确保政府民生工程落到实处。

## 二、验收依据

- 1、《关于推进“十四五”困难重度残疾人家庭无障碍改造工作的指导意见》
- 2、《关于进一步提高困难重度残疾人家庭无障碍改造工作质量的通知》
- 3、《困难重度残疾人家庭无障碍改造目录清单》
- 4、《残疾人家庭无障碍改造技术指南》
- 5、项目招标文件、施工合同及补充协议。

### 三、验收内容

1.设施设备功能符合性：验证各类安装设施，如扶手、不锈钢栏杆、电动升降衣架、语音提示器、闪光门铃等，其型号、安装位置、牢固度及使用便捷性是否满足设计要求与残疾人实际需要。

2.个性化适配精准度：核对改造内容是否与每户残疾人的残疾类别、等级、身体状况、生活习惯及特定需求精准匹配。

3.安全性与合规性：重点检查所有改造项目是否存在安全隐患，如坡道坡度与宽度、扶手直径与承重、电路改造安全性等是否符合国家强制性标准。

本次验收对象为2025年林州市困难重度残疾人家庭无障碍改造项目，主要验收内容包括设施设备验收、满意度调查、财务管理、存在问题及建议。

### 四、验收范围

本次验收范围覆盖河南旺合养老服务有限公司对林州市辖区内实施2025年度重度残疾人家庭无障碍改造项目的全部192户家庭，地域分布涵盖城区及各下辖乡镇，改造对象主要为持有残疾人证的一级、二级重度残疾人，残疾类别涵盖肢体、视力、听力、言语及多重残疾等。

### 五、验收方式

验收评估方式包括实地勘查、文件资料审阅、与残疾人或其家属深入交流、与项目管理人员座谈、标准化满意度调查、电话回访。2025年林州市困难重度残疾人家庭无障碍改造项目改

造数量共计 192户残疾人家庭，入户调研回访157户，电话回访35户，实地勘察验收率为82 %、电话回访率18 %，总验收率100 %。

## 六、验收成果

### 6.1工程质量评价

1.总体合格率：192户中，189户改造质量符合或高于设计及规范要求，一次性验收合格率为98.4%。

2.质量亮点：坡道坡度控制精准、扶手安装牢固且手感舒适、电动升降晾衣架效果显著，体现了良好的施工工艺水平。

3.问题与整改：初期发现3户存在个别扶手轻微松动等问题。经下发整改通知单后，施工单位均在规定期限内完成整改，并经复验确认合格，形成了有效的问题闭环处理。

### 6.2 个性化与适应性评价

项目较好地体现了"因人而异，一户一策"的原则。例如：为肢体残疾人士设计的不锈钢扶手，安装位置和角度科学合理。为视力障碍人士安装的语音提示电水壶、闪光报警器等，实用性强。为轮椅使用者改造的钢制坡道等，细节考虑周到。

## 七、满意调查度

本次验收调查共有效问卷192份，调查结果统计如下：

满意：188户，占比97.9%

基本满意：4户，占比 2.1%

不满意：0户

综合满意度：100%

主要正面反馈集中于：

改造后居家生活的安全性和便利性得到质的提升，家人照护压力减轻，施工队伍沟通态度良好，能尊重残疾人家庭意见，改造设计基本贴合实际需求，解决了长期存在的生活难题。

## 八、验收结论

综合实地勘查、资料审查、电话回访及满意度调查结果，验收组形成如下结论：

林州市2025年度重度残疾人家庭无障碍改造项目全面完成了既定目标任务，工程质量总体优良，设施功能符合设计要求，个性化适配程度高，档案资料齐全规范，受益残疾人家庭满意度高，项目社会效益显著，有效提升了192户重度残疾人家庭的生活品质和幸福感，该项目验收予以通过。



附件：

(1) 改造设施数量及单价：

序号	名称	单位	数量	单价（元）
1	太阳能灯	个	134	500
2	电动升降晾衣架（2米）	个	74	1790
3	语音门铃	个	15	180
4	语音水壶	个	11	230
5	密码工具箱		96	240
6	电暖扇		120	360
7	移动夜灯		129	78
8	电磁炉	个	54	415
9	防滑垫	个	108	98
10	移动餐桌	张	75	360
11	不锈钢栏杆	米	610	180
12	电饭煲	个	59	390

13	视屏监控	套	8	480
14	2阶钢板坡道（加装扶手）	个	3	3500
15	1阶钢板坡道（加装扶手）	个	2	3000
16	热水器	个	4	3140
17	扶手1米黄	米	7	180
18	扶手3.5米黄	米	1	604
19	扶手1.5米黄	米	2	270
20	扶手3米黄	米	1	540
21	床边抓杆	个	2	580
22	5阶钢板坡道（加装扶手）	个	1	4500
23	不锈钢坡道	个	1	2700

(二) 改造设备参数清单:

序号	名称	品牌型号	技术规格	原产地及制造商
1	太阳能灯	格泰 RR035	电池容量: 3.2V/25AH 感应方式: 光控+时控 光源类型: 60珠普瑞芯片5054灯珠 太阳能板: 6V/25W太阳能板 防水等级: IP65 灯头材质: ABS工程塑料 亮灯时长: 3到12小时可调太阳能户外庭院灯 安装工艺要求: 1. 安装时需根据现场采光情况, 测量位置, 使用加长膨胀栓固定底座, 增强抗风能力; 2. 安装时需做好防水处理, 蓄电池要放入封闭环境; 3. 安装完毕调试后, 指导服务对象使用	广东省中山市  中山市格泰照明科技有限公司
2	电动升降晾衣架(2米)	鸣朗 SF18010003	整机收拢尺寸: 110*53*15cm 电机功率: 24V00r 晾杆规格: 1.1m+1.84M 照明功率: 12W 提升承重: >=35KG 升降高度: 1m 晾杆数量: 2衣杆+2被杆 轻台上升、遇阻即停+风干+消毒材质: 碳钢 安装工艺要求: 1. 安装时需确保晾衣架不会影响窗户的开启和关闭, 不会影响阳台的正常使用; 2. 选择合适的安装位置, 包含电源与安转位置线路布置, 加阻燃不锈钢软管, 并确保墙面或阳台的承重能力能够满	山东省临沂市  临沂鸣朗智能家居有限公司

			足要求; 3. 需要保证晾衣架的水平度和垂直度, 误差均不超过1°。 4. 安装完毕调试后, 指导服务对象使用	
3	语音门铃	霍普智能 Cmf1188	1. 频率:433.92MHZ 2. 接收器用3XAAA干电池或USB供电DC5.0V, 3个RGBLED七彩闪光(渐变到快闪), 39首音乐可选, 四档音量可调; 3. 有五种工作模式可选(音量键和音乐键同时按下0.5秒选择): 声音+七彩闪光+震动模式, 声音+七彩闪光模式, 单独闪灯模式, 单独音乐模式, 单独震动模式; 4. 发射器:用CR2032纽扣电池; 5. 配对: 一个发射器可配多个接收器, 一个接收器最多可以配8个发射器; 可以实现不同遥控器响不同声音; 空旷遥控距离可到达200米。安装工艺要求: 避免安装在有遮挡或易受潮的位置, 安装完毕调试后, 指导服务对象使用。	江苏省南京市 南京霍普智能科技有限公司
4	语音水壶	隆庆KQ -SH	1. 性能规格组成要求: 1) 额定电压:220V; 2) 额定频率:50Hz-60Hz; 3) 额定功率1500W, 4) 电水壶容量: 2. 产品组成: 水壶主体、底座、人体感应器、LED闪光指示灯(提供国家认可的第三方检验机构出具的检验报告佐证)。 3. 功能参数: 1) 本产品烧水过程有语音、闪光警示、人体感应播报功能, 适用于残疾人、视障人士及听障人士使用。 2) 水壶采用304不锈钢材质, 外壳采用食品级PP材质, 防摔; 防烫, 水烧开后会自动断电保护, 防干烧保护。 3) 人体感应功能: 在烧水过程中, 当人体靠近水壶正前方3米以内时, 水壶会连续播报2遍语音“正在烧水”。(提供国家认可的第三方检验机构出具的检验报告佐证) 4) 水壶开关带盲人凸起标识。(提供国家认可的第三方检验机构出具的检验报告佐证) 5) 通电后6颗LED灯强闪光亮起。(提供国家认可的第三方检验机构出具的	江苏省常州市 常州市隆庆康复医疗器材有限公司

			<p>检验报告佐证)</p> <p>6) 按下烧水键, 连续2遍语音播报“开始烧水, 请注意水位不要超过上水位线”。(提供国家认可的第三方检验机构出具的检验报告佐证)</p> <p>7) 水烧开后, 连续2遍语音播报“水已烧开, 请注意小心倒水”(提供国家认可的第三方检验机构出具的检验报告佐证)</p>	
5	密码刀具箱	隆庆 KQ-MMS	<p>执行标准: GB18006.1-2009</p> <p>最大外形尺寸: 400*300*145</p> <p>不锈钢箱体木板底座, 可方便拆洗, 密码锁设计很好的提高精神疾病患者家庭安全系数, 让家人用到安全。</p> <p>安装工艺要求: 确保箱盖门闭合平整, 缝隙均匀。</p>	<p>江苏省常州市</p> <p>常州市隆庆康复医疗器械有限公司</p>
6	电暖扇	慈溪 NSB-220	<p>1. 适用面积: 16-20m<sup>2</sup></p> <p>2. 操控方式: 机械式</p> <p>3. 加热方式: 陶瓷加热</p> <p>4. 特色功能: 倾倒断电, 摇头功能</p> <p>其他要求: 安装完毕调试后, 指导服务对象使用, 并告知确保安全使用范围</p>	<p>浙江宁波慈溪市</p> <p>慈溪巅峰电器制造有限公司</p>
7	移动夜灯	南京康养 SF02010001	<p>1. 外形尺寸: 85*20(mm)</p> <p>2. 开关类型: 感应式白光不带开关</p> <p>3. 供电方式: usb插电, 充满电使用</p> <p>4. 电池容量: 300毫安</p> <p>安装工艺要求:</p> <p>1. 避免安装在潮湿或易受潮的环境中, 以防电路受潮短路;</p> <p>2. 避免在易燃材料附近使用, 确保灯具与可燃物保持安全距离。</p>	<p>江苏省南京市</p> <p>南京康养家具制造有限公司</p>
8	电磁炉	隆庆 KQ -DCL	<p>1. 一键驱虫功率: 2300W</p> <p>2. 执行标准: GB4706.1-2005 和 GB4706.29-2008</p> <p>3. 面板材质: TWFLP晶透面板; 产品组成: 电磁炉主机, 电源线等;</p> <p>4. 额定功率: 2300W; 能效等级: 3级; 额定电压: 220V 频压: 50HZ;</p> <p>5. 微电脑控制, 按键带盲文标识, 语音播报, 老人及视障人士可无障碍操作;</p> <p>6. 产品具有“无锅具”安全提醒, 反复提醒无锅17次“请放锅具”自动安全保护, 特设防溢烫保护, 闪光报警开关; 定位柱功能: 晶板四角处有定位柱, 锁定锅具不偏位</p> <p>7. 最大功率为2300W, 使用时可以按+、</p>	<p>江苏省常州市</p> <p>常州市隆庆康复医疗器械有限公司</p>

			<p>一键自由调整，十档火力任意调节；</p> <p>8. 采用晶透面板，耐高温、冲击、不易变形、耐用，正面防水设计，清洁方便；</p> <p>9. 支持节能、爆炒、炒菜、烧水、煲汤、火锅智能驱虫七大实用功能；</p> <p>10. 额定功率：2300W，电压220V，额定频率：50-60HZ；</p> <p>11. 产品材质：品牌主板和芯片耐高温黑晶防滑面板，塑料外壳；</p> <p>12. 具有全程语音播报，6个按键带盲文标识和数码显示；</p> <p>13. 产品具有6个按键：开关功能减小增大预约定时智能驱虫；</p> <p>14. 开机提示：欢迎使用关机提示：谢谢使用</p>	
9	防滑垫	伟华 WZ10010002	<p>1：尺寸：46*77cm(±2cm)</p> <p>2：材质:PVC</p> <p>3：功能：拼接浴室垫机器织造浴室、卫生间、淋浴房、浴缸等室内防滑垫隔水柱设计直接用水冲洗防滑止滑、按摩保健可多次使用,不用时置于干燥通风处保存</p>	<p>广东省 中山市</p> <p>广东伟华适老设备制造有限公司</p>
10	移动餐桌	隆庆 KQ-YDC	<p>1. 尺寸:40*60*100±0.5cm, 桌面环保, 耐磨, 升降灵活, 制动系统, 无噪音;</p> <p>2. 底座表面喷粉, 静电喷涂, 不易生锈, 美观大方;</p> <p>3. 四脚采用制动橡塑脚轮, 转动灵活, 承载力好</p> <p>其他要求: 安装完毕调试后, 指导服务对象使用</p>	<p>江苏省 常州市</p> <p>常州市隆庆康复医疗器械有限公司</p>
11	不锈钢栏杆	诚友定制	<p>1. 材质: 不锈钢</p> <p>2. 50MM不锈钢外横、立杆;25MM内横、立杆(含栏杆预埋件)其他要求: 安装完毕调试后, 指导服务对象使用</p>	<p>林州市</p> <p>林州市振林区诚友不锈钢门市部</p>
12	电饭煲	隆庆 KQ-DFG-09	<p>1、产品包括电饭煲、锅胆、电源线。</p> <p>2、额定容量: 5L, 额定功率:900W, 能效等级:3级, 额定频率:50Hz, 额定电压:220伏</p> <p>3、电饭煲按键采用机械式按键, 按键带盲文标识及中方标识, 适用于残疾人、视障人士使用</p> <p>4、包含6个按键:开关、功能、保温、定时/预约、加、减</p> <p>5、功能包括:精煮、快煮、煲汤、煮粥、</p>	<p>江苏省常州市</p> <p>常州市隆庆康复医疗器械有限公司</p>

			<p>蒸煮、蛋糕、定时、预约</p> <p>6、面板带LED灯光指示，当某个功能开启时，会有相应灯光标识亮起，带灯光提示</p> <p>7、电饭煲的使用过程带语音播报，并在功能完成时会有语音播报功能完成。</p> <p>8、预约功能:精煮、快煮、煲汤、煮粥、蒸煮、蛋糕，功能可以设置预约1-24小时后开始烹饪，通过预约键设置，可通过加、减键调节预约时间</p> <p>9、定时功能:煲汤、煮粥、蒸煮功能可以通过定时、加、减键，自由设置所需烹饪时间</p> <p>其他要求：安装完毕调试后，指导服务对象使用</p>	
13	视屏监控	百特嘉 H30Y14NZ -WIFI	<p>1、最高分辨率1920×1080，在该分辨率下可输出实时图像</p> <p>2、支持高速静音云台，水平350度，垂直55度、支持智能追踪，跟拍移动物体、支持人形检测</p> <p>3、采用H.264视频编码技术，高压压缩率，低码率，逐行扫描CMOS，捕捉运动图像无锯齿，支持3D数字降噪</p> <p>4、采用高功率双红外补光，照射距离可达40米，滤光片自动切换，实现真正的日夜监控</p> <p>5、支持背光补偿、自动电子快门功能，适应不同监控环境</p> <p>6、支持WiFi下（最大256GB）本地存储</p> <p>7、内置麦克风和扬声器，支持语音对讲</p> <p>8、支持无线Wi-Fi连接，采用一件配置简单快捷</p> <p>9、旋座式底座支架，安装快捷简便</p> <p>10、支持国标GB/T28181协议</p> <p>11、支持小程序配网</p> <p>其他要求：安装完毕调试后，指导服务对象使用</p>	<p>深圳市</p> <p>深圳市百特嘉科技有限公司</p>
14	2阶钢板坡道（加装扶手）	诚友定制	<p>1.最大承载重量：150kg；</p> <p>2.用途：主要供老、弱、病、残等需用轮椅代步者，在上下台阶时，借助移动坡道，自己或由他人在背后推动使用，完成上、下台阶。</p> <p>3.宽度cm：100</p> <p>4.长度根据要求定制（1000-1520mm）</p>	<p>林州市</p> <p>林州市振林区诚友不锈钢门市部</p>

			<p>施工要求：需根据服务对象现场情况，无偿加装尺寸合适的坡道扶手，坡道扶手的参数要符合本文件不锈钢扶手（1米）的要求。</p>	
15	1阶钢板坡道（加装扶手）	诚友定制	<p>1.最大承载重量：150kg； 2.用途：主要供老、弱、病、残等需用轮椅代步者，在上下台阶时，借助移动坡道，自己或由他人在背后推动使用，完成上、下台阶。 3.宽度cm：100 4.长度根据要求定制（560-1520mm）</p> <p>施工要求：需根据服务对象现场情况，无偿加装尺寸合适的坡道扶手，坡道扶手的参数要符合本文件不锈钢扶手（1米）的要求。</p>	<p>林州市 林州市振林区诚友不锈钢门市部</p>
16	热水器	康家 DSZF-KE05-60	<p>外壳材质：ABS板圆桶 内胆材质：马钢一级板材，厚度1.5毫米，金圭搪瓷 额定水压:0.75MPs 额定电压:220V~ 额定频率:50Hz 防水等级:IPX4 额定功率:2000W 发热管功率:2000W 执行标准:GB4706.1-2005 GB4706.1-2006 淋浴断电器 安装要求：1.安装包含进出水管道的改造，以及电源保护；2.需根据现场情况以及服务对象需求无偿提供花洒、管道等相关配件。</p>	<p>深圳市 深圳市康家佳品智能电器科技有限公司</p>
17	扶手1米黄	隆庆 KQ-FS	<p>（黄色ABS）一米价 1.材质：ABS与不锈钢管合成 2.规格：钢管<math>\phi</math>25，材料采用不老化，不退色的进口瑞士母料； 3.下肢残障人士、行动不便者及残疾人卫生间使用； 4.产品的主要特点是：可折叠，节省空间，能承受较大负荷，材料使用符合环保标准，表面光洁度高，色泽明快，有较高的强度和韧性。对人体无害，抗老化、耐腐蚀、抗菌性强、耐火等优势。其外观特点：新颖美观、色彩多变，是个性化得完美结合。</p>	<p>江苏省常州市 常州市隆庆康复医疗器械有限公司</p>
18	扶手3.5米黄	隆庆 KQ-FS		
19	扶手1.5米黄	隆庆 KQ-FS		
20	扶手3米黄	隆庆 KQ-FS		
21	床边抓杆	隆庆 KQ-CPH		

			<p>度升降范围：82-97cm，产品特点1、底座表面烤漆，稳固安全。</p> <p>2、固定立柱套管采用直径42mm优质碳钢机加工而成，采用整体螺丝固定的方式，安全美观。</p> <p>3、扶手内衬Φ25*1.1mm不锈钢/镀锌管。</p> <p>4、外面套管采用高强度ABS材质。表面采用防滑设计，增加了安全性和舒适度。ABS材料具有抗冲击，耐高温，耐低温，易清洁，不易滋生细菌的特性。</p> <p>5、扶手处带夜光带、方便残疾人夜间起身抓握；</p>	常州市隆庆康复医疗器械有限公司
22	5阶钢板坡道（加装扶手）	诚友定制	<p>1.最大承载重量：150kg；</p> <p>2.用途：主要供老、弱、病、残等需用轮椅代步者，在上下台阶时借助移动坡道，自己或由他人在背后推动使用，完成上、下台阶。</p> <p>3.宽度cm：100</p> <p>4.长度根据要求定制（2500-4500cm）施工要求：需根据服务对象现场情况，无偿加装尺寸合适的坡道扶手，坡道扶手的参数要符合本文件不锈钢扶手（1米）的要求。</p>	<p>林州市</p> <p>林州市振林区诚友不锈钢门市部</p>
23	不锈钢坡道	诚友定制	<p>1.规格：坡道宽度70cm-120cm；坡道长度80cm-150cm，2.不锈钢材质，最大承载重量：150kg；</p> <p>3.根据每户情况精准定制</p> <p>施工要求：需根据服务对象现场情况，无偿加装尺寸合适的坡道扶手，坡道扶手的参数要符合本文件不锈钢扶手（1米）的要求。</p>	<p>林州市</p> <p>林州市振林区诚友不锈钢门市部</p>





















(四) 部分验收表展示:

林州市低收入重度残疾人家庭及困重度

残疾人家庭无障碍改造验收表

任村镇(街道)

石岗村(社区)

残疾人姓名	李炯廷	家庭住址	任村镇石岗村
联系电话	18749359050	身份证号	410581200309010150
施工(供货)内容及工程量	1、防滑垫(1个)		2、密码工具箱(1个)
	3、电暖扇(1个)		4、移动夜灯(1个)
	5、太阳能灯(1个)		6、升降晾衣杆2米(1个)
残疾人意见 (在□内划√)	<input checked="" type="checkbox"/> 满意 <input type="checkbox"/> 基本满意 <input type="checkbox"/> 一般 <input type="checkbox"/> 不满意	残疾人或家属 签字	王海英
施工(供货)单位名称	河南旺合养老服务有限公司	项目负责人 签字	李亚洲
验收组 质量验收意见	<input checked="" type="checkbox"/> 合格 <input type="checkbox"/> 不合格	第三方验收单位 签字	邢德仕
村干部 签字	程荣	乡镇残联负责人 签字	桑志峰
备注			
验收时间	2025年11月22日		



## 林州市低收入重度残疾人家庭及困重度

### 残疾人家庭无障碍改造验收表

\_\_\_任村\_\_\_镇（街道）

\_\_\_南丰\_\_\_村（社区）

残疾人姓名	张红亮	家庭住址	任村镇南丰村
联系电话	15937289017	身份证号	410521198704097018
施工（供货） 内容及工程 量	1、太阳能灯（1个）		
	2、移动餐桌（1个）		
	3、移动夜灯（1个）		
	4、扶手3米黄（1个）		
残疾人意见 (在□内划 √)	<input checked="" type="checkbox"/> 满意 <input type="checkbox"/> 基本满意 <input type="checkbox"/> 一般 <input type="checkbox"/> 不满意	残疾人或家属 签字	张金元
施工（供货） 单位名称	河南旺合养老服务有限公司	项目负责人 签字	李业洲
验收组 质量验收意见	<input checked="" type="checkbox"/> 合格 <input type="checkbox"/> 不合格	第三方验收单位 签字	邢德壮
村干部 签字	李向东	乡镇残联负责人 签字	桑志祥
备注			
验收时间	2025年 11月 22日		

## 林州市低收入重度残疾人家庭及困重度

### 残疾人家庭无障碍改造验收表

任村 镇（街道）

杨耳庄 村（社区）

残疾人姓名	杨志文	家庭住址	任村镇杨耳庄村
联系电话	18937207441	身份证号	410521198811157055
施工（供货） 内容及工程 量	1、太阳能灯（1个）		2、电暖扇（1个）
	3、移动餐桌（1个）		4、防滑垫（1个）
	5、移动夜灯（1个）		
残疾人意见 (在□内划 √)	<input checked="" type="checkbox"/> 满意 <input type="checkbox"/> 基本满意 <input type="checkbox"/> 一般 <input type="checkbox"/> 不满意		残疾人或家属 签字 杨志文
施工（供货） 单位名称	河南旺合养老服务股份有限公司 项目负责人 签字		李亚洲
验收组 质量验收意见	<input checked="" type="checkbox"/> 合格 <input type="checkbox"/> 不合格		第三方验收单位 签字 邢德壮
村干部 签字	杨梅芳		乡镇残联负责人 签字 桑喜峰
备注			
验收时间	2025 年 11 月 22 日		

## 林州市低收入重度残疾人家庭及困重度

### 残疾人家庭无障碍改造验收表

\_\_\_\_任村\_\_镇（街道）

\_\_\_\_任村\_\_村（社区）

残疾人姓名	常杰	家庭住址	任村镇任村村
联系电话	15824669863	身份证号	410581200309210195
施工（供货） 内容及工程 量	1、不锈钢栏杆（16米）		
	2、太阳能灯（1个）		
残疾人意见 (在□内划 √)	<input checked="" type="checkbox"/> 满意 <input type="checkbox"/> 基本满意 <input type="checkbox"/> 一般 <input type="checkbox"/> 不满意	残疾人或家属 签字	常付存
施工（供货） 单位名称	河南旺合养老服务服务有限公司	项目负责人 签字	李五洲
验收组 质量验收意见	<input checked="" type="checkbox"/> 合格 <input type="checkbox"/> 不合格	第三方验收单位 签字	邢德壮
村干部 签字	张兴法	乡镇残联负责人 签字	桑孝峰
备注			
验收时间	2025年 11月 22日		

(五) 部分产品现场照片：

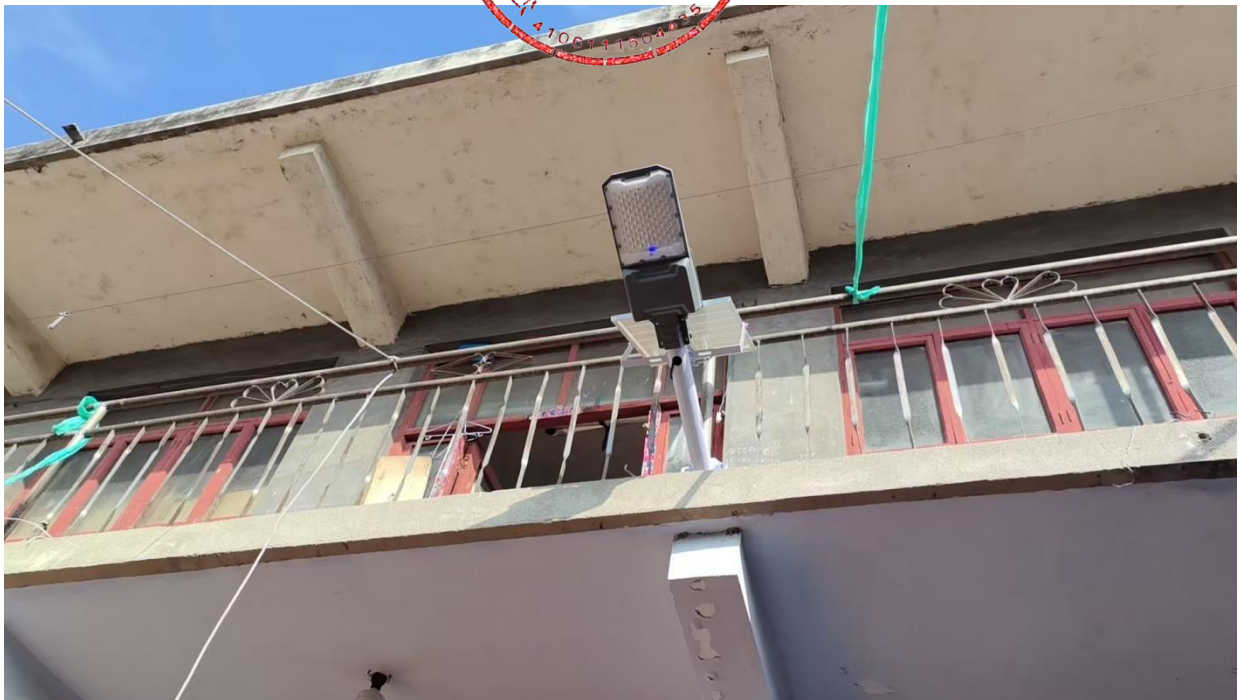



开元区下申街刘晓青









